

Rivieracqua S.C.p.A. - Servizio Acquedotto

Via J.F. Kennedy n. 28 – 18013 Diano Marina (IM)

Tel. 0183403322 Fax 0183405574 e-mail golfodianese@rivieracqua.it

Sig. _____ Condominio _____
Contatore matricola N. _____ Codice Utente _____
Comune _____

A seguito di impossibilità da parte del nostro personale addetto di accedere al Vostro appartamento per la tempestiva lettura del contatore dell'acqua, si prega di inviare allo scrivente Ufficio entro il _____ la presente cartolina indicando nei prospetti in calce la lettura del Vostro contatore.

Per i contatori con lancette riportare l'indicazione degli orologi con quadrante nero

Per i contatori con numeratore riportare i numeri neri delle caselle con esclusione degli eventuali zeri iniziali, tralasciando gli orologi e/o i numeri rossi

Riportare l'esatta posizione delle sole lancette nere

Riportare solo i numeri neri

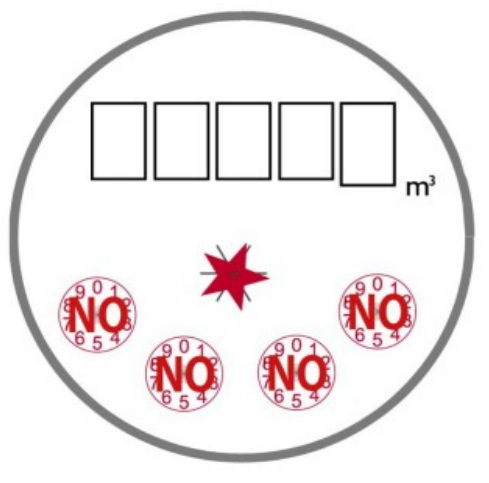
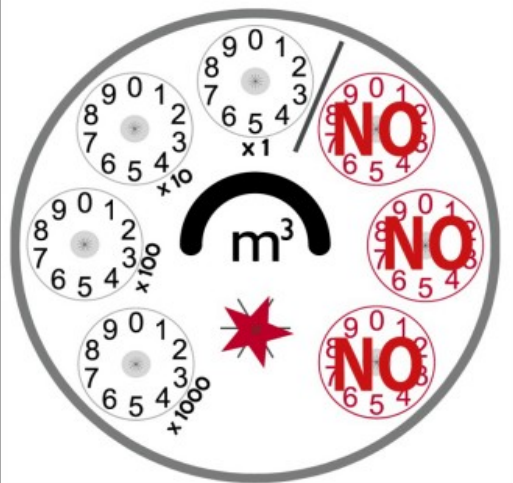

Data _____ Firma _____

PER ULTERIORI ISTRUZIONI DI LETTURA, VEDI RETRO.

ISTRUZIONI PER LA LETTURA

CONTATORE DATATO (a sinistra)

Il sistema di lettura è simile ad un orologio, ma ci sono quattro lancette invece di due.

C'è la lancetta delle migliaia (x 1000), delle centinaia (x 100), delle decine (x 10) e quella delle unità (x 1).

Le lancette rosse non si devono considerare.

Come per un orologio si prende in considerazione il numero già passato e non quello che sta per arrivare, per calcolare la somma dei consumi di migliaia, centinaia, decine ed unità.

CONTATORE MODERNO (a destra)

Ha un quadrante semplificato per poter ottenere un'immediata lettura del consumo: è infatti possibile individuare il valore progressivo (espresso in metri cubi) direttamente dal numeratore.

I dati forniti dagli indicatori (rossi) non si devono considerare.

NOTA: se il quadrante del contatore presenta una rotella al centro allora è possibile verificare se nell'immediato vi è un flusso d'acqua, semplicemente osservando se tale rotella sta ruotando.